



貿易業務を快適にアシスト

CargoNext

カーゴネクスト

貨物保険をスムーズに・スピーディーに。



貴社の貿易業務の効率化と利便性向上に CargoNext をご利用ください。

CargoNext (カーゴネクスト)とは？

インターネットを利用して、外航貨物海上保険のお申込み(確定通知)から保険証券類の入手、契約内容や各種情報の検索・照会等の手続きを、お客様のお手元で一元かつスピーディに行なうことのできる新しいサービスです。高度なセキュリティを確保しており、安心してご利用いただけます。カーゴネクストの導入・ご利用に関して別途費用*は頂戴しません。

* インターネット接続のための通信費等は利用者負担となります。

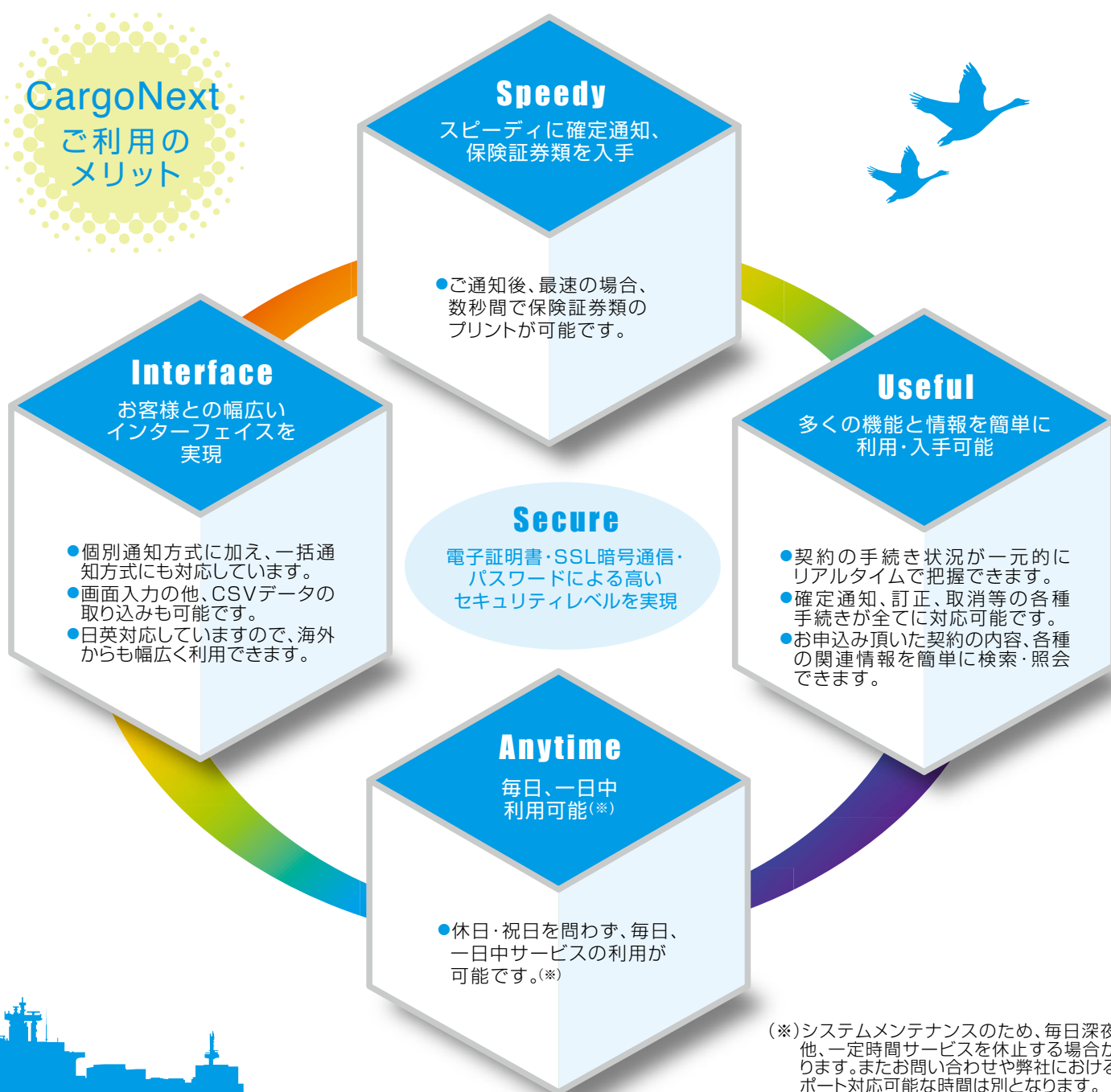

CargoNextの主な機能

お申込み(確定通知)、証券類プリント機能

通知の訂正・取消もカーゴネクスト上でできます。

トップページ

①通知内容を入力・送信

②証券類のPDFデータを開き お手持ちのプリンタから印刷

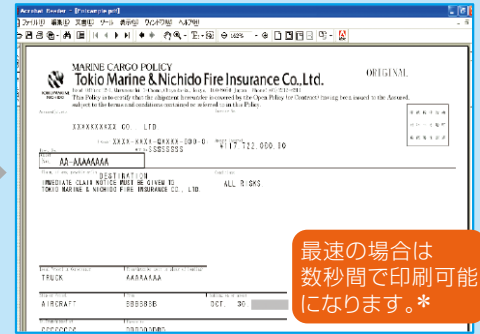

最速の場合は
数秒間で印刷可能
になります。*

*通知内容に応じて、弊社側で確認をさせていただく場合があります。この場合は、弊社側での確認対応が完了した後に、証券類の印刷が可能となります。

その他の入力・通知方法

一括通知の 入力・送信

一ヶ月分の輸送
をまとめて通知
を行う一括通知
も可能です。



CSVファイル による入力

指定フォーマットの
CSV形式のファイル
を取り込み、入力
ロードを削減する
方法もあります。

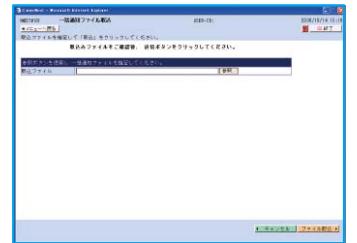

契約内容情報のダウンロード

お申込みをいただいた
契約の明細データを
ダウンロードできます。

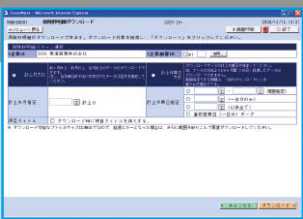

各種情報検索・提供機能

検索項目を利用し、
必要な情報を
一覧表示できます。



CargoNextの活用で、貿易業務を快適に。

導入前の課題

- ①複数の拠点に分かれていて情報共有がうまくいかない。
- ②保険証券類の取得までに時間がかかる。
- ③申込み者以外の担当者も必要なデータを受取りたい。

導入後の効果

- ①拠点が離れていても、必要な機能をどこからでも利用が可能に。
- ②通知後速やかに保険証券類を手元のプリンタから印刷可能に。
- ③申込み者以外の拠点においても必要な機能やデータを利用可能に。

CargoNextの
ご活用
シーン

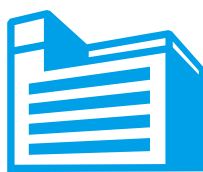

東京海上日動

CargoNext

確定通知の申込み

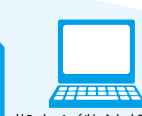

拠点A(物流部門)

保険証券類の
プリント・受取り



拠点B(営業部門)

保険料明細データの
ダウンロード



拠点C(会計部門)

例





CargoNextのご利用について

ご利用までの流れ

CargoNextは、外航貨物海上保険の包括予定保険契約を結んでいるお客様が対象となります。

利用開始までの流れは、下図のようになります。

事前に動作環境の確認を行います。可能な場合、ご利用規約をご確認の上、利用申込みをいただきます。その後、必要なID数に応じた電子証明書の準備と通知の準備を行い、これらが整った段階で利用開始できます。

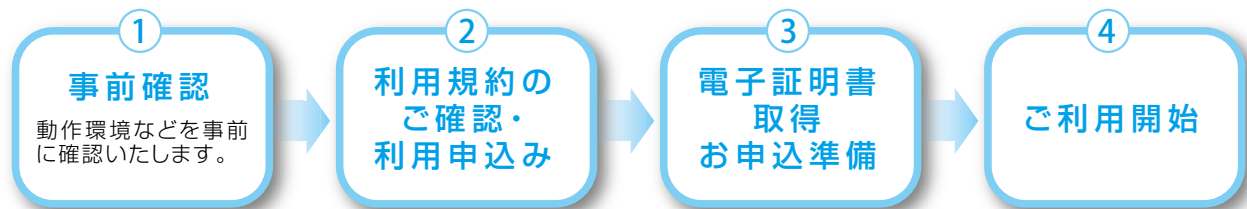

CargoNextの利用は無料です。

ただし、インターネット回線使用料等の費用はご利用者の負担となります。

推奨 動作環境

CargoNextの利用に際しては、以下に対応するシステム・インターネット環境のご準備をお願いします。

- OS: Windows XP SP3以降、Windows Vista、Windows 7、Windows 8、Windows 8.1、Windows 10
- ブラウザ: Internet Explorer Ver.6、7、8、9、10、11
- 必要ソフトウェア: Adobe Reader、圧縮ファイル(ZIP形式)解凍ツール
- 解像度: 800×600ドット以上
- プリンタ: レーザープリンタまたはインクジェットプリンタ

※最新の情報は弊社営業担当までお問い合わせください。

お問合せ先

東京海上日動火災保険株式会社

東京都千代田区丸の内1-2-1 〒100-8050

<http://www.tokiomarine-nichido.co.jp/>