



運送会社専用 勤怠管理ツール TUMIXコンプラ

社労士監修



紹介動画

お問い合わせ先

ソリューション提供企業
株式会社TUMIX

東京海上日動のソリューション事業紹介HP
<https://www.tokiomarine-nichido.co.jp/hojin/solution/>



東京海上日動およびその委託先はソリューション提供企業の商品・サービスをご紹介するものであり、ソリューション提供企業および商品・サービスの品質等について何らの保証を行うものではなく、何らの責任を負いません。

TUMIXコンプラは、『運送会社 専用の勤怠管理ツール』です

TUMIXが、勤怠管理に必要なデータをお手持ちの機器 から自動で収集・集計! 便利な帳票をワンクリックで出力!

出勤

運転

退勤

電子タイムカード
(タブレット/スマホ/PC)

点呼システム

デジ タコ

点呼システム

電子タイムカード
(タブレット/スマホ/PC)



出勤

AI顔認証



乗務前
点呼



走行
休憩
休息

自動 連携



乗務後
点呼



退勤

免許認証

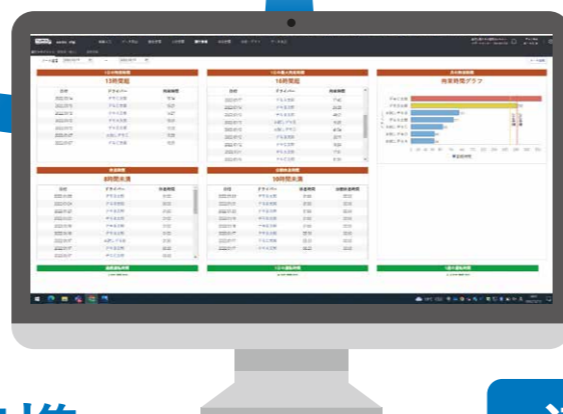

選べる組合せ! 打刻データ×自動連携



AI顔認証
成りすまし防止



デジタコ
運行明細と連動

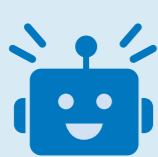

自動点呼
(ロボット、アバタetc)
遠隔、IT、スマホ、
対面、電話点呼も!

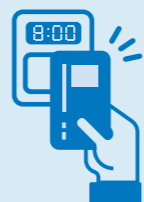

ほか勤怠
システム
打刻の一元管理

導入効果『業務効率化×遵法経営』



お手持ちの機器を有効活用
使い慣れた機器の買替えや運用の変更は不要



勤怠帳票を正確且つ自動計算
出勤簿の手書き・手入力・手集計業務ナシ



勤怠状況をリアルタイム把握
管理も改善も圧倒的にタイムリー



違反や超過を抑制
リスク情報を事前にキャッチ、指導や教育を促進

『リアルタイム把握』機能・アウトプット

ワンクリック、しかもペーパーレス！

出勤簿・有休管理簿

- 「就業規則」に基づく“正確な”勤務時間を自動計算
- 月初でも、月中でも、月末でも、“最新の出勤簿”をワンクリックで出力

対象年月:2022年11月 ドライバー:TUMIX太郎

出勤	休日出	休日振出	公休出	公休振出	振休	休日	公休	有休	特別休	日数計	(AM半休)	(PM半休)	勤務時間	時間外	深夜時間	休日時間外	所定内
25	0	0	0	0	0	3	3	0	0	31	(0)	(0)	215:24	36:39	65:05	00:00	00:00

勤務日	曜日	勤務	出勤時間	退勤時間	勤務時間	拘束時間	休憩時間	休息時間	時間外	所定内時間外	所定外時間外	休日時間外	深夜時間	作業手当	スポット手当	危険手当	宿泊手当
10/21	金	出勤	03:12	12:03	08:51	08:51			00:51	00:00	00:51	00:00	01:48				
10/22	土	出勤	02:09	11:43	09:34	09:34	00:22	00:00	08:55	00:00	08:55	00:00	02				
10/23	日	出勤	01:39	11:20	09:41	09:41			01:41	00:00	01:41	00:00	03				
10/24	月	出勤	04:27	12:36	08:09	08:09			00:09	00:00	00:09	00:00	00				
10/25	火	公休							00:00	00:00	00:00	00:00	02				
10/26	水	出勤	02:07	08:15	06:08	06:08			00:00	00:00	00:00	00:00	02				
10/27	木	出勤	02:09	08:55	06:46	06:46			00:00	00:00	00:00	00:00	02				
10/28	金	出勤	03:14	12:07	08:53	08:53	00:20	00:00	00:33	00:00	00:33	00:00	01				
10/29	土	公休															
10/30	日	出勤	01:42	11:27	09:45	09:45	00:55	00:00	00:50	00:00	00:50	00:00	03				
10/31	月	出勤	02:03	09:35	07:32	07:32			00:00	00:00	00:00	00:00	02:57				
11/01	火	出勤	01:42	09:41	07:59	07:59			00:00	00:00	00:00	00:00	03:18				
11/02	水	出勤	03:08	12:20	09:12	09:12	01:15	00:00	00:00	00:00	00:00	00:00	01:52	500			
11/03	木	休日															
11/04	金	出勤	03:06	11:49	08:43	08:43			00:43	00:00	00:43	00:00	01:54				1500
11/05	土	出勤	02:03	10:08	08:05	08:05	00:45	00:00	06:48	00:00	06:48	00:00	02:57				
11/06	日																
11/07	月	出勤	04:17	12:16	07:59	07:59			00:00	00:00	00:00	00:00	00:43				
11/08	火	休日															
11/09	水	出勤	00:46	11:33	10:47	10:47			02:47	00:00	02:47	00:00	04:14	500	1000		
11/10	木	出勤	01:59	09:51	07:52	07:52	00:43	00:00	00:00	00:00	00:00	00:00	03:01				

[自由設定]
管理項目の選択・
表示順・ラベル名称



残業時間の見える化

- 月と年の2つの単位で残業を『リアルタイム把握』
- 見やすいグラフが、配車やルート変更などの直感判断をサポート

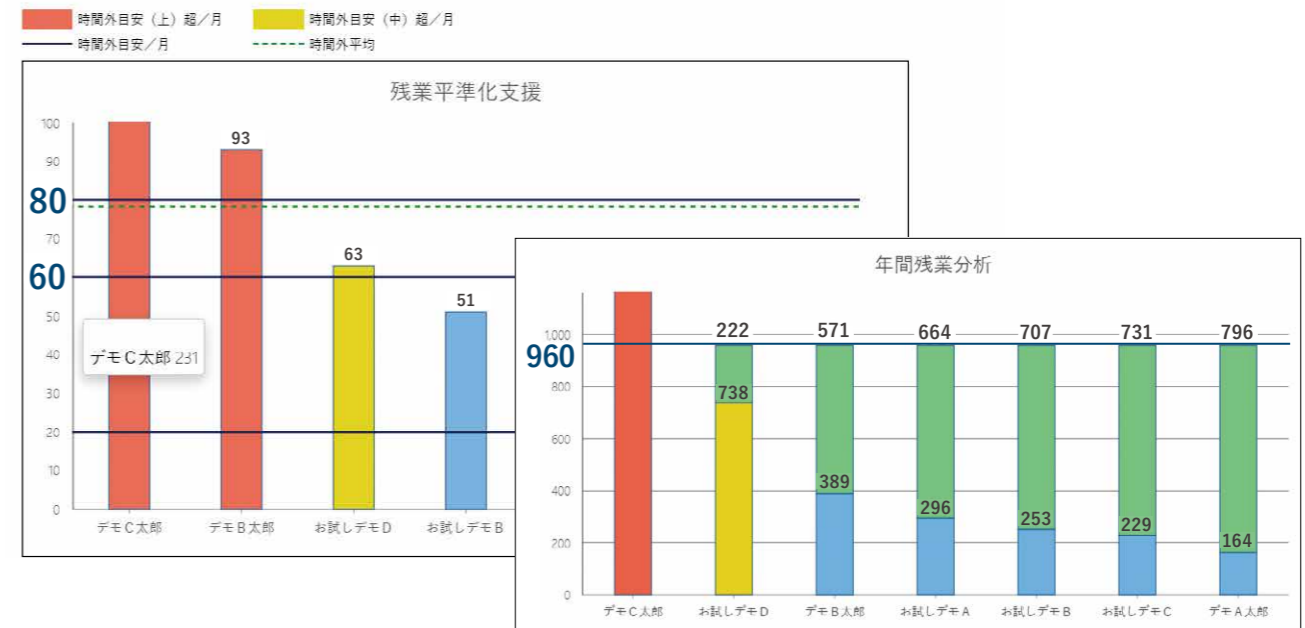

運行管理ダッシュボード

- 各基準ごとの違反・超過情報をシンプル集約
- スピード指導で輸送品質アップ！

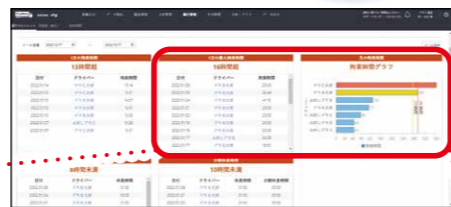

1日の【最大】拘束時間

15時間超

日付	順位	回数	従業員	拘束(WC含)	拘束(WC無)
01/25	●	6	鈴木 出茂	18:01	05:01
01/19			鈴木 出茂	15:01	15:01
01/18			鈴木 出茂	23:00	23:00
01/17	●	6	大河 順次	20:17	20:17
01/17			鈴木 出茂	19:00	18:55
01/17	●	4	お試し デモB	15:35	11:47
01/17	●	3	田中 平蔵	15:01	09:06
01/14			鈴木 出茂	19:03	19:03
01/13			大河 順次	15:21	15:21

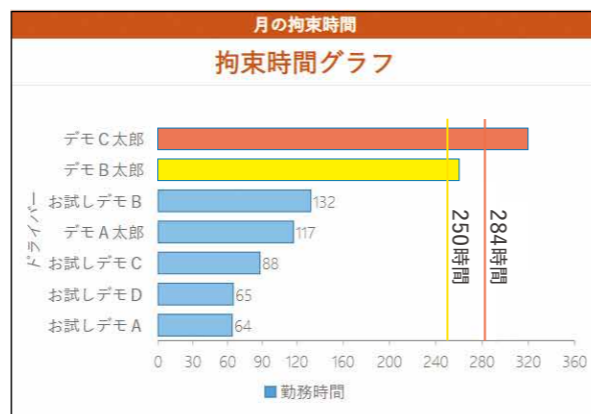

情報共有 = 共通言語化

- グラフや一覧表をワンクリックでメール送信
- スマホ受信もOK。いつでも、どこでも、共通資料で経営改善！



データ活用でつくる『働きやすい職場・社風』



勤怠・労務環境を改善

- 労働時間の適正化に向けた「社内改善」や「荷主交渉」をサポート

出勤指示時間管理

勤務日	曜日	出勤指示日	出勤指示時間	実際の出勤時間	日別の差異	差異の累計	要因コメント
1	土					00:00	
2	日					00:00	
3	月			00:01		00:00	
4	火			00:01		00:00	
5	水			00:01		00:00	
6	木	01/06	04:30	02:02	-02:28	-02:28	自己判断の早出2時間
7	金	01/08	01:00	22:03	-02:57	-05:25	3時間超過
8	土					-05:25	
9	日					-05:25	
10	月						
11	火						
12	水						
13	木						
14	金						

勤務日	従業員	車番	発生区分	着日	着時間	発日	発時間	所要時間	市区	結果コメント	判別
2022/01/10	お試しデモC	77-77	荷主A	01/10	08:22	01/10	08:45	00:23	MD 静岡工場		
2022/01/10	お試しデモC	77-77	B荷主	01/10	10:19	01/10	11:04	00:45	T工業所 松野工場	不可避	要交渉
2022/01/11	お試しデモC	77-77	荷主A	01/11	11:21	01/11	12:39	01:18	T工業所 松野倉庫		
2022/01/17	お試しデモC	77-77	B荷主	01/17	08:22	01/17	08:45	00:23	MD 静岡工場	不可避	要交渉
2022/01/17	お試しデモC	77-77	B荷主	01/17	10:19	01/17	11:04	00:45	T工業所 松野工場		
2022/01/18	お試しデモC	77-77	荷主商店	01/18	11:21	01/18	12:39	01:18	T工業所 松野倉庫		
2022/01/17	田中 平蔵			01/17	22:00	01/17	23:13	01:13			
2022/01/17	大河 順次			01/17	14:44	01/17	16:30	01:46			
2022/01/10	鈴木 出茂	0001		01/10	05:44	01/10	07:30	01:46	BSセンター		
2022/01/11	鈴木 出茂	0001		01/11	05:55	01/11	07:33	01:38	BSセンター		
2022/01/17	鈴木 出茂	0001		01/17	05:44	01/17	05:48	00:04	BSセンター		
2022/01/17	鈴木 出茂	0001		01/17	08:30	01/17	09:06	00:36	抽選販売店		
2022/01/18	鈴木 出茂	0001		01/18	05:55	01/18	07:33	01:38	BSセンター		
合計								13:33			

待機/休憩時間分析



高い実用性

- 運送会社専用、だからできる
- ☑ 乗り換え、日跨ぎ、二泊三日、分割休息 etc.
- ☑ 違反リスクや休息不足に『事前アラート』
- ☑ 営業所やチーム毎に複数の就業規則を設定!
- ☑ データの修正・変更もラクラク対応
- ☑ みなし休憩
- ☑ 変形労働制
- ☑ 給与システム連動

- 作業員や事務員も利用可能
- ExcelやCSVデータ出力OK
- 遠隔点呼対応(乗務員台帳)



スムーズな指導・教育

- 日々の運用に「乗務員教育」を無理なく導入

表示例 改善基準告示の個人別評価表

出社日	曜日	出勤	出勤時	退勤	退勤時	労働時	ハンドル時	14運動以上	休息時間	分割休息時間	拘束時間	8時間未	32時間未	分割休息時	13時	16時	15時間	翌日の重複	
13	木	01/12	23:55	01/14	23:56	48:01					48:01								
14	金	01/14	12:25	01/15	15:00	26:35					26:35								
15	土																		
16	日								37:30										
17	月	01/17	04:30	01/17	18:30	14:00	03:43		05:30		18:30								04:30
18	火	01/18	00:00	01/18	23:00	23:00	03:45		01:00		23:00								
19	水	01/19	00:00	01/19	23:00	23:00	03:45		01:00		23:00								
20	木	01/20	00:00	01/20	23:00	23:00	03:45		01:00		23:00								
21	金	01/21	00:00	01/21	23:00	23:00	03:45		01:00		23:00								
22	土								01:00		23:00								
23	日								01:00		23:00								
24	月								01:00		23:00								
25	火								01:00		23:00								
26	水								01:00		23:00								
27	木								01:00		23:00								
28	金								01:00		23:00								
29	土								01:00		23:00								
30	日								01:00		23:00								
31	月								01:00		23:00								



表示例 電子タイムカード「出勤」押下後の教育サポート

勤怠意識や輸送品質が自然と高まる



未来=配車を変える

オプション

- 『労働時間を意識した配車』ができる!
- 乗務員の残業時間や拘束時間を配車画面にリアルタイム表示

乗務員	勤務日	勤務時間	残業時間	拘束時間
デモA太郎	11-11	1068,000円(14日)	79h	135h
デモB太郎	13-13	795,000円(13日)	49h	101h
デモC太郎	11-11	560,000円(11日)	66h	114h
デモD太郎	12-12	663,000円(12日)	98h	179h



TUMIXコンプラ

料金表

ご利用方法やご希望に応じて、最適な料金をお見積り致します。

(税別)

初期費用	初期設定費用 ご利用サポート費	110,000円/拠点	
	(A)基本料	17,000円/固定 管理者ID2つめ以降+3,000円	
月額 (A+B+C)	(B)利用料	1名～ 10名	5,000円/固定
		11名～ 30名	500円/人
		31名～ 50名	400円/人
		51名～100名	350円/人
		101名～	300円/人
	(C)データ連携	3,000円/連携元	

[オプション利用] 給与連動、変形労働対応、ほか

利用料金イメージ

モデル要件

規模：75名(乗務員60、倉庫作業10、事務5)、拠点1ヶ所、管理1名
運用：デジタコ(矢崎)、点呼システム(東海電子)、タブレット

(税別)

初期費用	初期設定費用 ご利用サポート費	110,000円		
月額 (A+B+C)	(A)基本料	17,000円		
	(B)利用料	31,750円		
		内訳	01名～10名	5,000円
		11名～30名	10,000円	
		31名～50名	8,000円	
51名～75名	8,750円			
	(C)データ連携	9,000円		
	内訳	デジタコ(矢崎)、 点呼システム(東海電子)、タブレット		
月額合計		57,750円/月		
従業員1名あたり		770円/月		



データ連携一覧

2024年08月現在

点呼システム、アルコールチェッカー

- 東海電子 (Pro系)
- IT点呼キーパー
- サンコーテクノ
- 中央自動車工業
- アルキラー・プラス
- ナブアシスト (点呼 + (プラス))
- ウイズ (kenco)
- SAN点呼 (中央矢崎)



デジタコ

- ESTRA Web、Web2 (矢崎)
- ITP-Web Service V2、V3
- MIMAMORI、GATEX
- e-tacho (NP)
- Growth Box
- TRAFFICS2
- モバレポ (タイガー)
- Trustar (東計電算)
- Logifit TM-NexTR (富士通)



タブレット、PC

- Surface (AI顔認証、免許認証)
- Android
- Apple

※一部、対応不可



スマートフォン (アナタコ対応可)

- Android
- Apple



給与システム (出力先)

大臣シリーズ、奉行シリーズ、MJS、弥生、TKC、PCA、ほか

(実績多数、要問合せ)

ご利用推奨環境

PC	スマートフォン	タブレット	カードリーダー
<ul style="list-style-type: none"> • Google Chrome • Microsoft Edge 	<ul style="list-style-type: none"> • Android • iPhone 	<ul style="list-style-type: none"> • 11インチ以上 	<ul style="list-style-type: none"> • RC-S300 (Sony社製)



TUMIXサービス全体像

物流DX

単一利用で便利、クラウド組み合わせ利用で更に便利！

TUMIXコンプラ

運送会社専用の
勤怠管理ツール

- 勤怠管理
- 改善基準告示ダッシュボード
- 労働時間の圧縮・改善
- 有休管理（時間休含）
- データ取込（運行・労務管理）
- データ出力（時間有休含）

TUMIX配車計画

配車から請求・支払まで
一元管理

- 配車管理
- 請求、支払管理
- 入金管理
- 受領書管理
- エクセル取込（出荷、受注）
- エクセル出力（実績情報）

乗務員台帳

監査・遠隔点呼に必須の
電子台帳

- 安心のセキュリティ対応
- 個人情報管理
- 免許更新
- 資格管理
- 適性診断管理
- 事故・違反履歴管理



ご利用推奨環境

PC	スマートフォン	打刻用PC・タブレット	カードリーダー
<ul style="list-style-type: none">• Google Chrome• Microsoft Edge	<ul style="list-style-type: none">• Android• iPhone	<ul style="list-style-type: none">• 11インチ以上• （免許認証利用） 推奨機種、アクセサリ	<ul style="list-style-type: none">• RC-S300 （Sony社製）