東京海上日動
TOKIO MARINE NICHIDO

住まいの防災・減災情報

雹
（ひょう）

本サービスは、弊社の豊富な事故データをもとに、事故の防止・被害軽減策について、シリーズでご紹介します。
今回は「雹災」をテーマに配信しますので、本メールをご参考に対策いただくことで、事故防止・被害軽減にお役立て頂ければ幸いです。

ゴルフボール大の雹（ひょう）が時速１００kmを超えるスピードで落下し、自宅を破壊することも

２０２４年４月には兵庫県でゴルフボール大の雹が降り、雨どいや屋根、カーポートが破損する被害が多発しました

雨どいの雹被害

雹が雨どいを破壊し、自宅の雨漏りが発生

カーポート屋根の雹被害

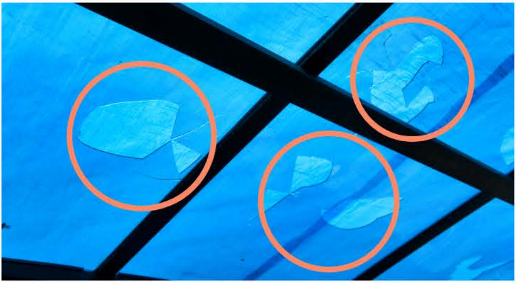

雹がカーポートを破壊し、車にも被害が発生

元々天井にシミができていましたが、放置していたら雹で屋根の損傷部分が拡大して、雨がぽたぽた落ち

てくるようになりました。梅雨の時期ということもあり、1カ月以上バケツを置いて雨水を受けながら過ごしました・・・

雹による高額被害例　約８００万円

突風を伴う雹により、自宅の屋根や雨どい、カーポート、防犯カメラ等が破損し、修理費約８００万円が発生

雹による被害を最小限にするには事前対策が重要

発生の前兆

積乱雲（入道雲）の発達時

発生しやすい時期

春・秋

雹から自宅や車を守るための事前対策

直前の対策

急激に発達した積乱雲（入道雲）を目視したら対策を

雨戸やシャッターを閉める

- 雹が降るときは突風を伴うことも多く、横殴りの雹によってガラスが割れたり、外壁に傷がつくケースもあります
- 雨戸やシャッターがある場合は、雹の際にしっかりと閉めましょう

屋外にある車や物の移動・保護

- カーポートや車庫がある場合は、車を移動させましょう
- 屋外にある車や、室外機、給湯器、蓄電池等の屋外設備は、可能な範囲で段ボールや厚手の毛布等で保護しましょう

東京海上日動マイページのアプリでは、雹が降る可能性を事前にお知らせする「降雹予測アラート」を発信しています
雹による被害を未然に防ぐために、ぜひご活用ください

TOKIO MARINE
NICHIDO
マイページ

降雹予測情報の取り込み

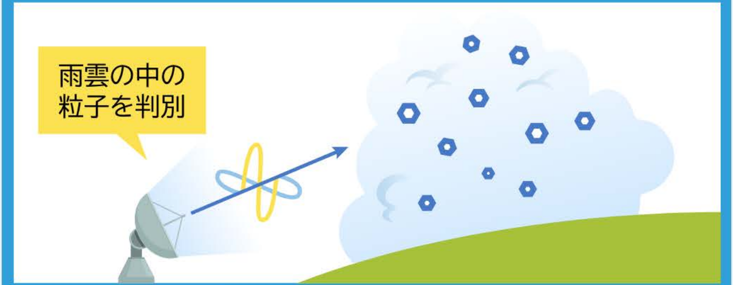
雨雲の中の
粒子を判別

通知

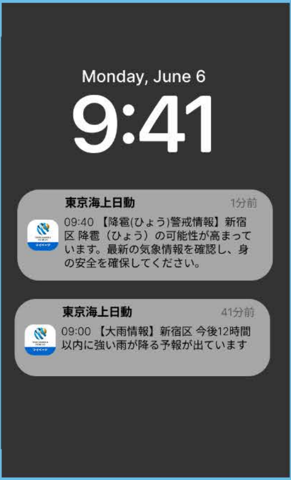

東京海上日動 1分前
09:40 【降雹(ひょう)警戒情報】新宿区 降雹（ひょう）の可能性が高まっています。最新の気象情報を確認し、身の安全を確保してください。

東京海上日動 41分前
09:00 【大雨情報】新宿区 今後12時間以内に強い雨が降る予報が出ています

地図上で予測情報を確認

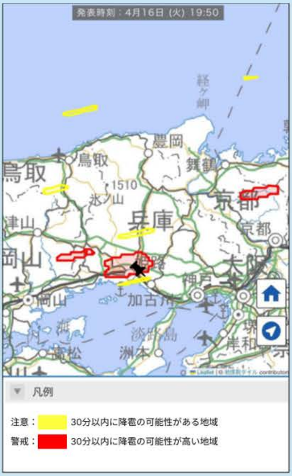

発表時刻：4月16日 (火) 19:50

▼ 凡例

注意：🟨 30分以内に降雹の可能性がある地域
警戒：🟥 30分以内に降雹の可能性が高い地域

自宅の点検や修理

- 雹による自宅被害の半数以上は、雨どいや屋根、カーポートで発生しています
  定期的に自宅のメンテナンスを実施しましょう

雹災　事故件数割合※1

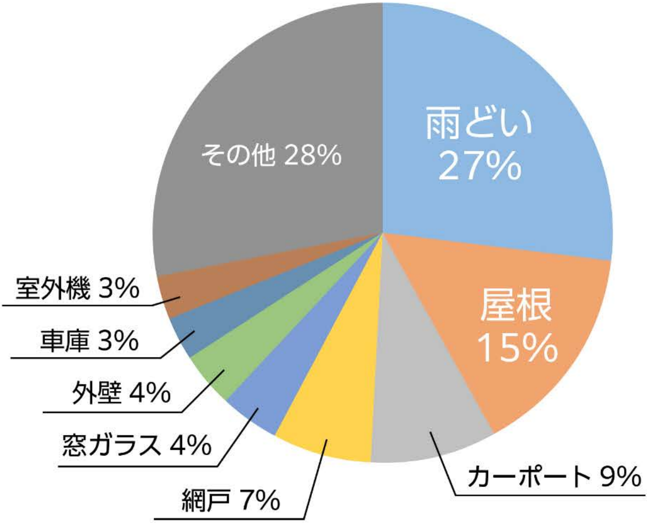

※1 弊社火災保険契約における雹災事故件数より算出（2018-2022 年度）

まずは点検

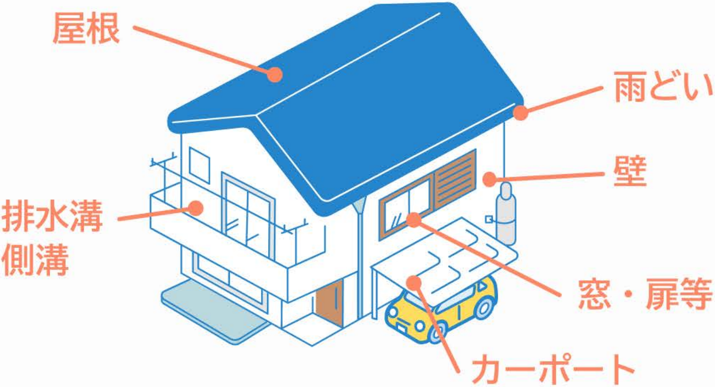

屋根

□ 瓦・トタンのめくれ、割れがないか

□ 錆びや飛来物による傷がないか

雨どい

□ 歪みや固定器具の外れがないか

壁

□ 外壁にひび割れや欠落がないか

排水溝・側溝

□ バルコニー等の排水口・側溝等がゴミや枯葉で詰まっていないか

窓・扉等

□ 雨戸・サッシ等にガタつきがないか
（有事の際に閉まるか確認）

カーポート

□ 柱や梁に変形やガタつきがないか
□ 屋根に傷がないか

点検後

個人でのメンテナンスが難しい場合
→ 専門業者に依頼

国・自治体の補助金を活用できる場合もあります

長期優良住宅 🔍

耐風改修補助制度 🔍

- 転落・転倒事故となる恐れもあるため、屋外やベランダから可能な範囲で点検し、屋根にのぼる点検は専門業者に任せましょう
- 自ら専門業者を探す場合は、悪徳業者にご注意ください

弊社Webサイトにて、各種自然災害のリアルタイム情報や、日頃からの備えに役立つ防災・減災情報を見ることができますのでぜひご活用ください

自然災害
リアルタイム情報

あしたの笑顔のために
防災・減災情報サイト